OFFENER ADVENTS-KALENDER HÜCKESWAGEN NOV & DEZ 2026



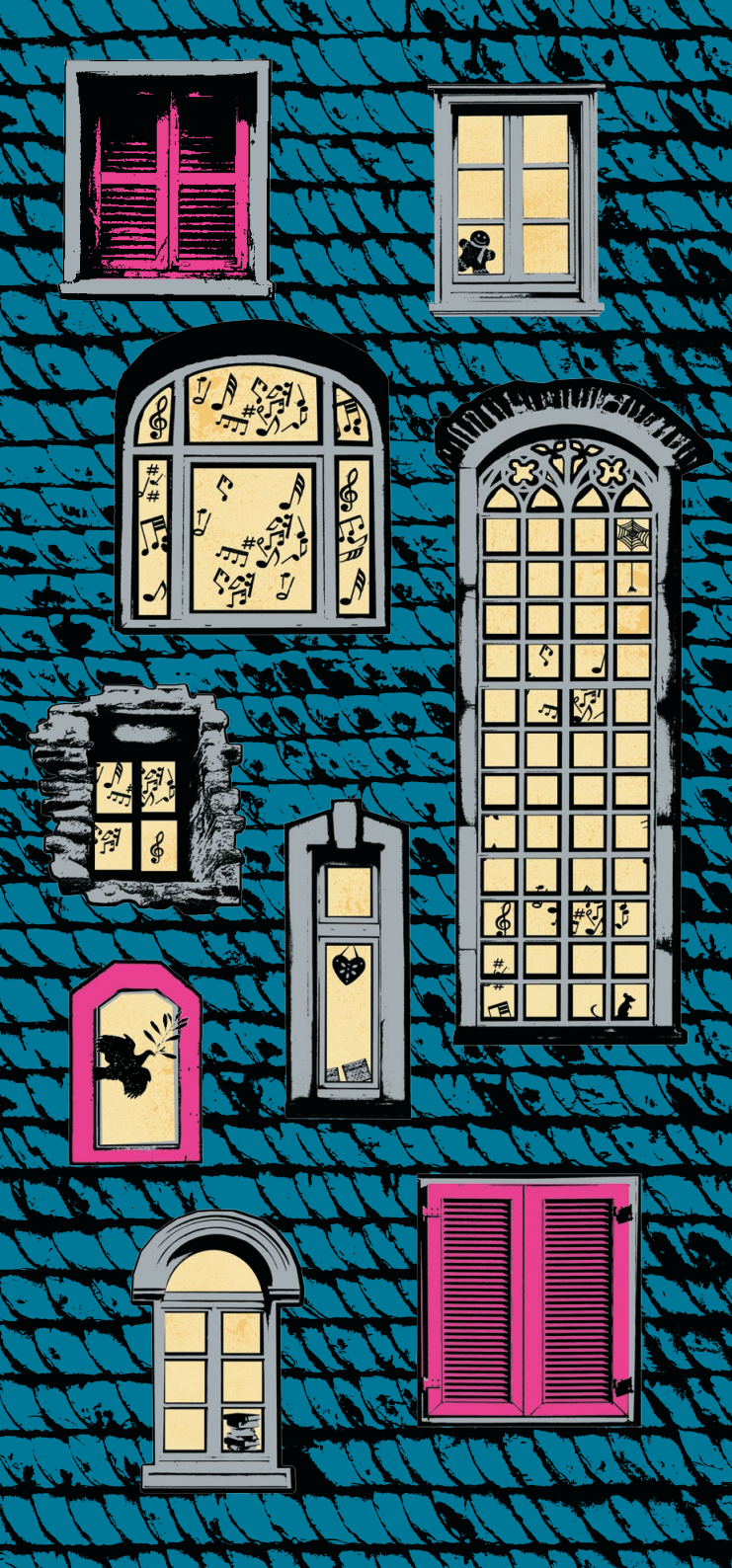

OFFENER ADVENTSKALENDER HÜCKESWAGEN 2026

NOVEMBER

21 **SAMSTAG, 14:00 – 18:00 UHR**
ADVENTSBASAR der kfd Caféteria, Buchausstellung & Verkauf von selbstgemachten Adventskränzen u. a. | **Ort:** Kath. Gemeindehaus, Weierbachstr. 15 | **Veranstalterin:** kfd, KÖB

22 **SONNTAG, 11:00 – 17:00 UHR**
ADVENTSBASAR der kfd | Caféteria, Buchausstellung & Verkauf von selbstgemachten Adventskränzen u. a. | **Ort:** Kath. Gemeindehaus, Weierbachstr. 15 | **Veranstalterin:** kfd, KÖB

27 **FREITAG, 19:00 UHR**
FRIEDENSGEBET | **Ort:** Pauluskirche, Marktstraße 51

28 **SAMSTAG, 11:00 – 17:00 UHR**
ADVENTSBASAR des Johannesstift | **Ort:** Johannesstift, Zum Johannesstift 7 (Haus am Buschweg, Mehrzweckraum) | **Veranstalter:** Freundeskreis Johannesstift e. V.

29 **SONNTAG, 11:00 – 17:00 UHR**
ADVENTSBASAR des Johannesstift | **Ort:** Johannesstift, Zum Johannesstift 7 (Haus am Buschweg, Mehrzweckraum) | **Veranstalter:** Freundeskreis Johannesstift e.V.

SONNTAG, 18:00 – 21:00 UHR
KREATIVE WEIHNACHTSKARTEN | Linol- und Legodruck mit Nicole Elsenbach & Wiebke Windhagen | Voranmeldung erforderlich unter 0151/46410138 | Kosten: Umlage | **Ort & Veranstalterin:** Diakonie | Hückeswagen, Gruppenraum, Marktstr. 47

NOVEMBER

AN ALLEN TAGEN

01 – 24 **LICHT-BLICKE IM ADVENT** | Ein E-Mail-Weihnachtskalender für Erwachsene | Jeden Tag bis Weihnachten eine E-Mail öffnen – jeden Tag ein Impuls für das Leben in bewegten Zeiten. | Anmeldung per E-Mail bei Irmgard Hannoschöck unter i.hannoschoeck@diakonie-kklennep.de | **Veranstalterin:** Diakonie Hückeswagen

VOR FREUDE | Ein virtueller Adventskalender mit Druckkunst, Design & Lieblingsstücken | www.nicole-elsenbach.de/blog | instagram.com/elsenbachkunst | linkedin.com/in/nicoleelsenbach | www.facebook.com/elsenbachdesign | **Veranstalterin:** Nicole Elsenbach, Elsenbach Design

DEZEMBER

01 **DIENSTAG, 17:00 – 18:00 UHR**
MINIWEIHNACHTSMARKT | **Ort:** Städt. Realschule Hückeswagen, Kölner Str. 57 | **Veranstalterin:** Schulpflegschaft der Städt. Realschule Hückeswagen

DIENSTAG, 18:00 – 20:00 UHR
WINTERBINGO | Für alle ab 12 Jahren (von 12–15 Jahren in Begleitung eines Erwachsenen) | Anmeldung erforderlich bis zum 29. November unter jugendzentrum@hueckeswagen.de | Einsatz: 1,00 Euro | **Ort & Veranstalter:** Jugendzentrum, Zum Sportzentrum 3

02 **MITTWOCH, 19:00 UHR**
FRECH ODER SCHÖN | Upcyclingaktion mit (alten) Geschirrtüchern und anderen Baumwolltüchern | Wir bestempeln Baumwollstoffe mit Stempeln und Stoffdruckfarbe. Gewaschene Stoffe müssen mitgebracht werden. | Voranmeldung erforderlich unter 0151/46410138 | Kosten: Umlage | **Ort & Veranstalterin:** Diakonie Hückeswagen, Gruppenraum, Marktstr. 47

03 **DONNERSTAG, 16:00 – 18:00 UHR**
KLEINE WEIHNACHTSWERKSTATT für Kinder von 6–13 Jahren | **Ort:** Vereinsraum Reha und Behindertensport, Islandstr. 30 | **Veranstalter:** Jugendzentrum Hückeswagen & Freunde u. Förderer der städtischen Jugendpflege Hückeswagen e.V.

DONNERSTAG, 19:00 UHR
ERÖFFNUNG DES OFFENEN ADVENTSKALENDERS mit Bürgermeister Mario Moritz & No. 4 Mill Street | Weihnachtliche Musik & Geschichten | **Ort:** Heimatmuseum, Islandstr. 5 | **Veranstalterin:** Schlossstadt Hückeswagen

04

FREITAG, 14:00 - 18:00 UHR
HERZENSPOST | Offene Kreativwerkstatt für alle ab 6 Jahren | Wir basteln, malen und schreiben Weihnachtskarten für die Bewohnerinnen und Bewohner des Ev. Altenzentrum Johannesstift. | **Ort & Veranstalter:** Jugendzentrum, Zum Sportzentrum 3

FREITAG, 15:00 UHR
ADVENTSFEIER DER KFD | Andacht, Kaffee und Kuchen, meditative Texte & gemeinsames Singen | Anmeldung erforderlich unter 02192/83111 | **Ort:** Kath. Gemeindehaus, Weierbachstr. 15 | **Veranstalterin:** kfd

FREITAG, 17:00 – 22:00 UHR
HÜCKESWAGENER HÜTTENZAUBER | **Ort:** Innenstadt | **Veranstalter:** Wir sind Hückeswagen e.V.

FREITAG, 19:00 UHR
FRIEDENSGEBET | **Ort:** Pauluskirche, Marktstraße 51

FREITAG, 18:00 UHR
BARBARATAG IN DER BACHSTRASSE bei offenem Feuer, Punsch, Waffeln & Eintopf | **Ort & Veranstalterin:** Familie Schieren, Bachstr. 17

FREITAG, 18:00 UHR
AUF DER SUCHE NACH WEIHNACHTEN | Weihnachtsmusical zum 10. Jubiläum des Schulchors der Löwen-Grundschule | Eintritt: Kinder 5 €, Erwachsene 10€ | **Ort:** Mehrzweckhalle Hückeswagen, Zum Sportzentrum 5 | **Veranstalter:** Förderverein der Löwen-Grundschule

DEZEMBER

05

SAMSTAG, 11:00 – 18:00 UHR
13. KULTURMESSE DES SKV & Waffelbäckerei | **Ort:** Kultur-Haus Zach, Islandstr. 5–7 | **Veranstalter:** Stadtkulturverband Hückeswagen e. V.

SAMSTAG, 13:00 – 22:00 UHR
HÜCKESWAGENER HÜTTENZAUBER | **Ort:** Innenstadt | **Veranstalter:** Wir sind Hückeswagen e. V.

SAMSTAG, 15:00 UHR
SENIORENADVENTSFEIER | **Ort & Veranstalterin:** Ev. Gemeinschaft Hückeswagen, Unterscheideweg 15

SAMSTAG, 16:00 UHR
AUF DER SUCHE NACH WEIHNACHTEN | Weihnachtsmusical zum 10. Jubiläum des Schulchors der Löwen-GrundschuleEintritt: Kinder 5 €, Erwachsene 10 € | **Ort:** Mehrzweckhalle Hückeswagen, Zum Sportzentrum 5 | **Veranstalter:** Förderverein der Löwen-Grundschule

06

SONNTAG, 11:00 – 20:00 UHR
HÜCKESWAGENER HÜTTENZAUBER | **Ort:** Innenstadt | **Veranstalter:** Wir sind Hückeswagen e.V.

06 **SONNTAG, 11:00 – 18:00 UHR**
13. KULTURMESSE DES SKV & WAFFELBÄCKEREI | **Ort:** Kultur-Haus Zach, Islandstr. 5-7 | **Veranstalter:** Stadtkulturverband Hückeswagen e.V.

SONNTAG, 13:00 – 16:00 UHR
OB ES REGNET ODER SCHNEIT | Adventstour für alle ab 10 J. mit Pilgerführer Stefan Höne | Anmeldung erforderlich unter 0152/31962605 | **Treffpunkt:** Wanderparkplatz Voßhagen | Kosten: 29 € | **Veranstalter:** Stefan Höne

SONNTAG, 15:30 UHR
FRIEDENSGOTTESDIENST | Klänge im Advent mit Anita Prostiak | **Ort:** Friedenskapelle Voßhagen, Voßhagen 1 | **Veranstalter:** Freundeskreis Friedenskapelle Voßhagen e.V.

07 **MONTAG, 16:00 – 18:30 UHR**
WEIHNACHTLICHE BASTELAKTION | Wir basteln eine Schale aus Zeitungspapier | **Ort & Veranstalter:** BÜNDNIS 90 / DIE GRÜNEN, Bahnhofstr. 26

MONTAG, 19:00 – 20:30 UHR
ACHTSAM IM ADVENT | Wahrnehmen ohne zu werten | Anmeldung erforderlich unter 0151 / 46410138 | **Ort & Veranstalterin:** Diakonie Hückeswagen, Gruppenraum, Marktstr. 47

08 **DIENSTAG, 19:00 UHR**
VON HOFSTERBEN BIS YLVA UND DER TOD | Eine phantastisch kriminelle Lesung mit Anne Schmitz & Andreas Wöhl | Eintritt frei – der Hut geht um | **Ort & Veranstalterin:** bei Familie Palubitzki, Marktstr. 4-6

09 **MITTWOCH, 15:00 – 18:00 UHR**
KÜHLSCHRANKMAGNETE aus bunter Modelliermasse herstellen - für alle von 6–17 Jahren | **Ort & Veranstalter:** Jugendzentrum, Zum Sportzentrum 3

MITTWOCH, 16:00 – 17:00 UHR
WEIHNACHTLICHER FAMILIENNACHMITTAG | Gemütlicher Nachmittag bei Punsch und Plätzchen, weihnachtlichen Aktionen & gemeinsamem Singen | **Ort & Veranstalterin:** Ev. Kirchengemeinde Hückeswagen, Lindenbergstr. 10

MITTWOCH, 20:00 UHR
WEIL DU JA ZU MIR SAGST | Frauen begegnen Jesus | Adventsandacht für Frauen | **Ort & Veranstalterin:** Ev. Kirchengemeinde Hückeswagen, Pauluskirche, Marktstr. 51

DEZEMBER

10

DONNERSTAG, 15:00 UHR
KINDERPROGRAMM | Kinderschminken, Vorleseaktion, Waffeln & Kinderpunsch und mehr | **Ort:** Stadtbibliothek, Friedrichstr. 18 | **Veranstaltende:** Stadtbibliothek & Pfadfinder St. Engelbert DPSG

DONNERSTAG, 16:00 – 19:00 UHR
OFFENE WERKSTATT für alle 5–99-jährigen | Es werden Kleinigkeiten aus Holz zum Verschenken für Weihnachten gewerkelt | **Ort & Veranstalterin:** Ökumenische Initiative, START-Projekt, Peterstr. 44

DONNERSTAG, 16:00 UHR
KRÄUTERSALZ SELBER MACHEN für Groß und Klein mit Daniela Beckert | Anmeldung erforderlich unter 0171 / 4628511 | Kosten nach Umlage | **Ort & Veranstalterin:** Daniela Beckert, Islandstr. 17

DONNERSTAG, 20:00 UHR
MEIN WUNSCHZETTEL | Was die Herzen aus Worten und Tönen formten | Bläserklänge & Besinnliches im Advent | **Ort:** Vereinshaus der Ev. Landeskirchlichen Gemeinschaft, Scheideweg 28 | **Veranstalter:** Posaunenchor Scheideweg

11

FREITAG, 14:00 - 18:00 UHR
HERZENSPOST | Offene Kreativwerkstatt für alle ab 6 Jahren | Wir basteln, malen und schreiben Weihnachtskarten für die Bewohnerinnen und Bewohner des Ev. Altenzentrum Johannesstift | **Ort & Veranstalter:** Jugendzentrum, Zum Sportzentrum 3

FREITAG, 17:00 – 20:00 UHR
LAGERFEUER mit Stockbrot, Marshmallows, Würstchen & alkoholfreiem Punsch | Bitte warm anziehen | Bei Regen fällt die Veranstaltung aus | **Ort:** Alte Feuerwehr, Bachstr. 9 | **Veranstalter:** Jugendzentrum

FREITAG, 17:00 UHR
ADVENTSKONZERT | **Ort:** Katholisches Gemeindehaus, Weierbachstr. 15 | **Veranstalterin:** Musikschule Hückeswagen e.V.

FREITAG, 19:00 UHR
FRIEDENSGEBET | Ort: Pauluskirche, Marktstraße 51

FREITAG, 20:00 – 22:00 UHR
FEUERZANGENBOWLE & WORKSHOP | Wir basteln eine weihnachtliche Figur aus Luftballons | **Ort & Veranstalter:** Ballonmeister, Montanusstr. 2

12

SAMSTAG, AB 16:00 – 20:00 UHR
HOF-ADVENT bei Familie Kölsch | Gemütlicher Nachmittag bei Feuer, Crêpes, Glühwein, Marshmallows & Wunderschönes von der Herstellerey | **Ort & Veranstalterin:** Familie Kölsch, Stote 22

12 **SAMSTAG, 17:00 UHR**
WEIHNACHTEN IM STALL | Ein (vor-)weihnachtlicher Gottesdienst für Klein & Groß | Bitte warm anziehen! | **Ort**: RBZ Lohmann – Reithalle, Steffenshagen 2 | **Veranstalter:** RBZ Lohmann & Ev. Kirchengemeinde Hückeswagen

SAMSTAG, 18:00 – 19:30 UHR
A CHRISTMAS JOURNEY | Gospel & Folk mit den Joyful Gospels und No. 4 Mill Street | Eine musikalische Reise durch die Weihnachtszeit | **Ort:** Ev. Freikirchliche Gemeinde, Montanusstr. 6 | **Veranstalterin:** Joyful Gospels e.V.

14 **MONTAG, 10:00 UHR**
CLOWN OHLARRY | Weihnachtsvorstellung für Kinder Eintritt: 8,00 Euro | **Ort & Veranstalter:** Kultur-Haus Zach e.V., Islandstr. 5-7

MONTAG, 15:00 UHR
CLOWN OHLARRY | Weihnachtsvorstellung für Kinder Eintritt: 8,00 Euro | **Ort & Veranstalter:** Kultur-Haus Zach e.V., Islandstr. 5–7

MONTAG, 19:00 – 20:30 UHR
LEBENSKUNST IM ADVENT | Eine Entdeckungsreise für Erwachsene mit Irmgard Hannoschöck | Anmeldung erforderlich unter 0151/46410138 | **Ort & Veranstalterin:** Diakonie Hückeswagen, Gruppenraum, Marktstr. 47

15 **DIENSTAG, 14:00 – 17:00 UHR**
WINTERLICHE BADEKUGELN | Eine duftende Aktion für alle von 6 – 17 Jahren | **Ort & Veranstalter:** Jugendzentrum, Zum Sportzentrum 3

18 **FREITAG, 16:00 – 20:00 UHR**
KAFFEE, PLÄTZCHEN UND WAFFELN mit musikalischer Unterhaltung | **Ort & Veranstalterin:** Hospizgruppe Hückeswagen, Goethestr. 8

FREITAG, AB 19:00 UHR
WEIHNACHTSQUIZ MIT QUIZMASTER OLLI | Rätseln Sie gerne in Gruppen und haben Sie auch etwas Allgemeinwissen? Dann sind Sie beim Weihnachtsquiz genau richtig! Sie bilden ein Team aus 2-6 Personen und suchen sich einen kreativen Teamnamen aus. Anschließend stellen Sie sich den kniffligen Fragen unseres bewährten Quizmasters Olli aus den verschiedensten Kategorien | Anmeldung erforderlich unter 0151/46410138 | Eintritt: 5 € für Getränke8 | **Ort & Veranstalter:** Diakonie Hückeswagen, Gruppenraum, Marktstr. 47

FREITAG, 19:00 UHR
FRIEDENSGEBET | **Ort:** Pauluskirche, Marktstraße 51

19 **SAMSTAG, 20:00 UHR**
O DU FRÖHLICHE | Weihnachtskonzert mit Claudia Hirschfeld (Orgel) | Traditionell Weihnachtsmusik und festliche Werke | Vorverkauf: 25,00 Euro - Abendkasse: 30,00 Euro | **Ort & Veranstalter:** Kultur-Haus Zach e.V., Islandstr. 5-7

20 **SONNTAG, 17:00 UHR**
WEIHNACHTSKONZERT der Chorgemeinschaft Modern Generation | **Ort:** Kirche St. Katharina, Gerhard-Rottländer-Str. 4 | Eintritt frei – Glühwein gegen Spende
Veranstalterin: Chorgemeinschaft Modern Generation

SONNTAG, 18:30 UHR
GOTTESDIENST zum Einläuten der Weihnachtswoche mit anschließendem Lagerfeuer und Snacks | **Ort:** Scheideweg 44a | **Veranstalterin:** christliche Gemeinde „Alte Schule“

SONNTAG, 19:00 UHR
3000K – WEIHNACHTSKONZERT | Eintritt frei |
Ort & Veranstalterin: Ev. Kirchengemeinde Hückeswagen, Pauluskirche, Marktstr. 51

DEZEMBER

24 FROHE WEIHNACHTEN

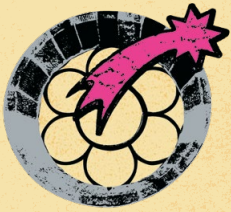

25 **FREITAG, 19:00 UHR**
FRIEDENSGEBET | **Ort:** Pauluskirche, Marktstraße 51

29 **DIENSTAG, 12:00 - 16:00 UHR**
JAHRESAUSKLANG IM JUGENDZENTRUM bei Keksen und Kakao | Für alle von 6–17 Jahren | Zeit zum Quatschen, Spielen und Kreativwerden | **Ort & Veranstalter:** Jugendzentrum, Zum Sportzentrum 3

30 **MITTWOCH, 12:00 - 16:00 UHR**
JAHRESAUSKLANG IM JUGENDZENTRUM bei Keksen und Kakao | Für alle von 6–17 Jahren | Zeit zum Quatschen, Spielen und Kreativwerden | **Ort & Veranstalter:** Jugendzentrum, Zum Sportzentrum 3

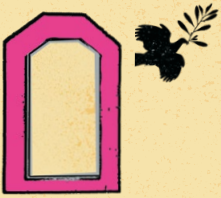

SCHIRMHERR:
Bürgermeister Mario Moritz

KOORDINATIONSTEAM

Diakonie
Hückeswagen
im Kirchenkreis Lennep

Diakonie Hückeswagen
Irmgard Hannoschöck
Marktstr. 47, 42499 Hückeswagen
Tel: 02192/9361340

Rotary
Rotary Club Hückeswagen-Radevormwald

Rotary Club Hückeswagen-Radevormwald
Peter Biesenbach & Silvia Liebig-Preuten

Monika Schieren

Nicole
ELSENBACH

Gestaltung: Elsenbach Design, Hückeswagen

Bei Fragen, Anregungen oder Interesse an einer Veranstaltung beim offenen Adventskalender im nächsten Jahr schreiben Sie uns gerne rechtzeitig an offener_adventskalender@catosi.de

Mit freundlicher Unterstützung von

BEW Für hier. Für uns.

Kreissparkasse Köln


Heute:
Kekse

